

フィールド調査  
パンパベル 太田店

専門学校穴吹リハビリテーションカレッジ  
作業療法学科 2年 5名

# 外觀



# 駐車場

## GOODポイント

- ・ 車いす駐車場（一台分）あり
- ・ 駐車場が広い為、出入りがしやすい
- ・ 傾斜や段差がほとんどない為、車いすでも移動しやすい

## 改善点・注意点

- ・ 屋根がないため、出入りの際は濡れやすい



# 出入口

## 良いところ

- ・ マットがあるため車いすの車輪が濡れていても滑りにくい

## 改善点・注意点

- ・ 幅が76センチと少し狭いため車いすでの出入りが難しい
- ・ 押戸なので車いすを操作しながらのドアの開閉は難しい





# 入口

## 良いところ

- ・ 自動ドアなので手を使わずに出入りが可能
- ・ 横幅が110センチと広めなので車いすでも出入りが可能

## 改善点・注意点

- ・ 特になし



# 通路

## 良いところ

- ・車いすでも棚の上にある商品が視認できる
- ・方向転換が可能なスペースがある
- ・通路に段差はなく、移動しやすい

## 改善点・注意点

- ・小児や車いす利用者などは商品棚の奥の方にある商品を取るのが難しい
- ・車いすだとスペースを譲ることが出来ない
- ・杖歩行者は杖・ tongue・トレーの3つを同時に保持するのは難しい為、商品を取る際はトレーを置けるスペースなどあれば取りやすい

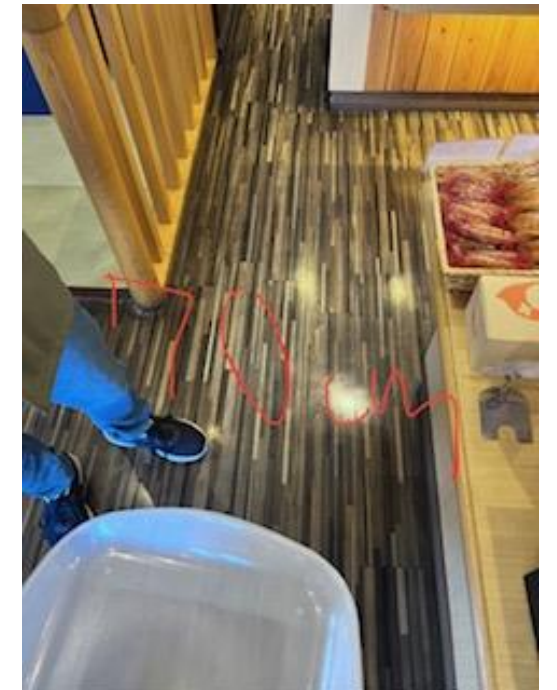
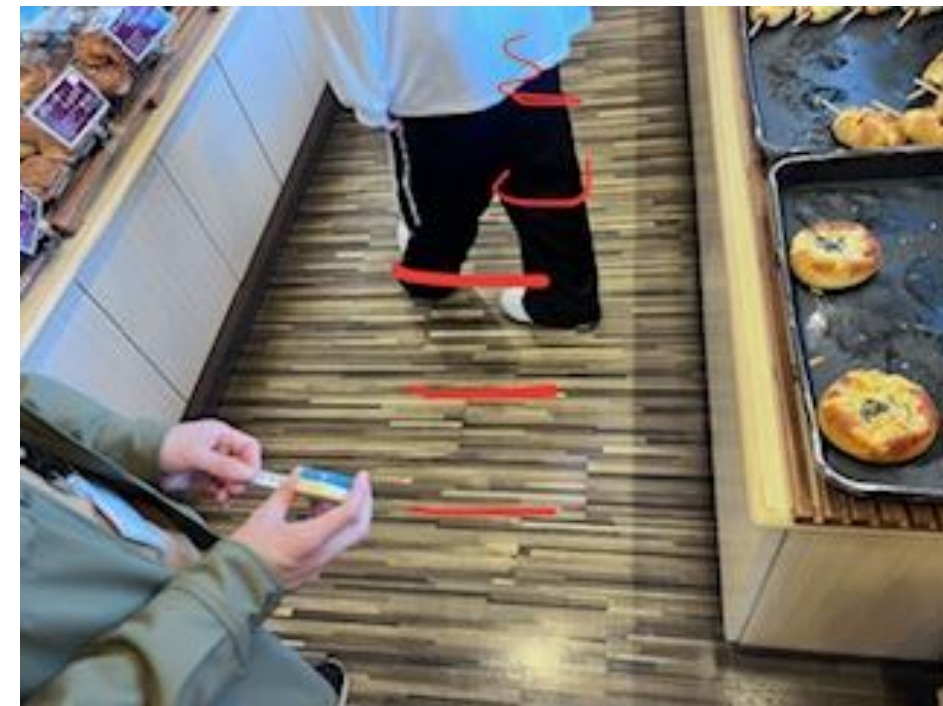

# イートイン

## 良いところ

- ・細かい段差がなく、  
運転はしやすい
- ・机の高さは車いすでも  
利用しやすい



## 注意・改善点

- ・イートインに柱があり、車いすでの移動が制限される。
- ・スペースが狭いため、手前に人がいると奥の席に行きにくい。
- ・机の脚が車いすと接触して、体を前に寄せることが出来ない

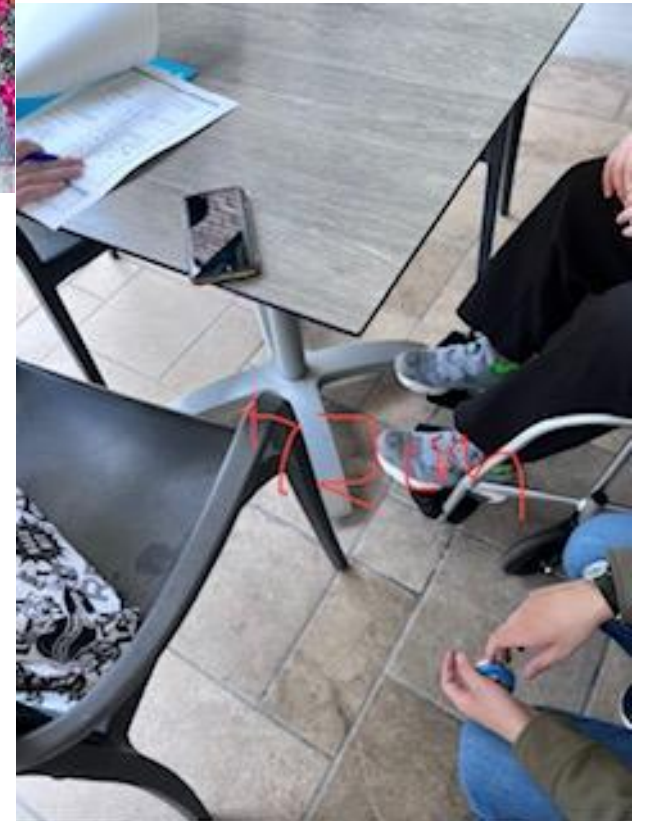



# トイレ

## 良いところ

- ・洋式便座で比較的誰でも利用しやすい
- ・男女共に利用可能

## 注意・改善点

- ・ドアの幅が57センチで、車いすでは利用しにくい
- ・トイレ内には手すりはなく、起立着座が不安定の人には、利用が難しい。





# 店内での様子（車いす）

## 良いところ

- ・ トレーや tong が取れる位置・高さにある
- ・ 出入口の隣にあるため、分りやすい

## 注意・改善点

- ・ 特になし



# 出入口での様子

## 良いところ

- ・ドアにガラスが使用されていて、向こう側の様子を確認することができる

## 注意・改善点

- ・自動ドアではないため、車いすや杖等を使用しながら移動する人には出入りが難しい
- ・風が強い日にはドアを開けるのに注意する





# パパベルに行くまでの危険スポット

- ・道中は歩道が無い 狭い所が多い
- ・車いすを後ろ向きにしないと降りれない場所がある



危険



# 感想（思ったこと・感じたこと）

- 駐車場は広く、傾斜や段差がほとんどない為、車いすの回旋や移動がスムーズに行いやすいと感じた。
- 車いすの高さにトレーやトング、商品が置いてあるため、自身で確認しやすく、取りやすいと思った。
- 店外入口の幅は狭く、押戸のため、自力での出入りは困難だと感じた。
- トイレでは入り口と同様に幅が狭く、手すりなどが設置されていないため、介助による移乗は難しく、無理に入ろうとすれば転倒する危険があると感じた。
- トイレ内に手すりがなく、起立着座が不安定の方には、利用が困難だと思った。

# 感想（考えたこと） ・ 作業療法士としての介入

- ・ 店外入口の入り方を指導したり、トイレでの立ち上がりなどの介入などで、障害のある方など様々な人が利用しやすくなると考えた。

- ・ 店内を車椅子での移動中、曲がる際に食品棚の角に車椅子がぶつかりそうになった。  
しかし、曲がり方によっては通れる広さだった  
そのため、自走による車椅子移動の練習が必要だと感じた。

